

**PLANTA DE LOCAÇÃO**  
Escala 1:500

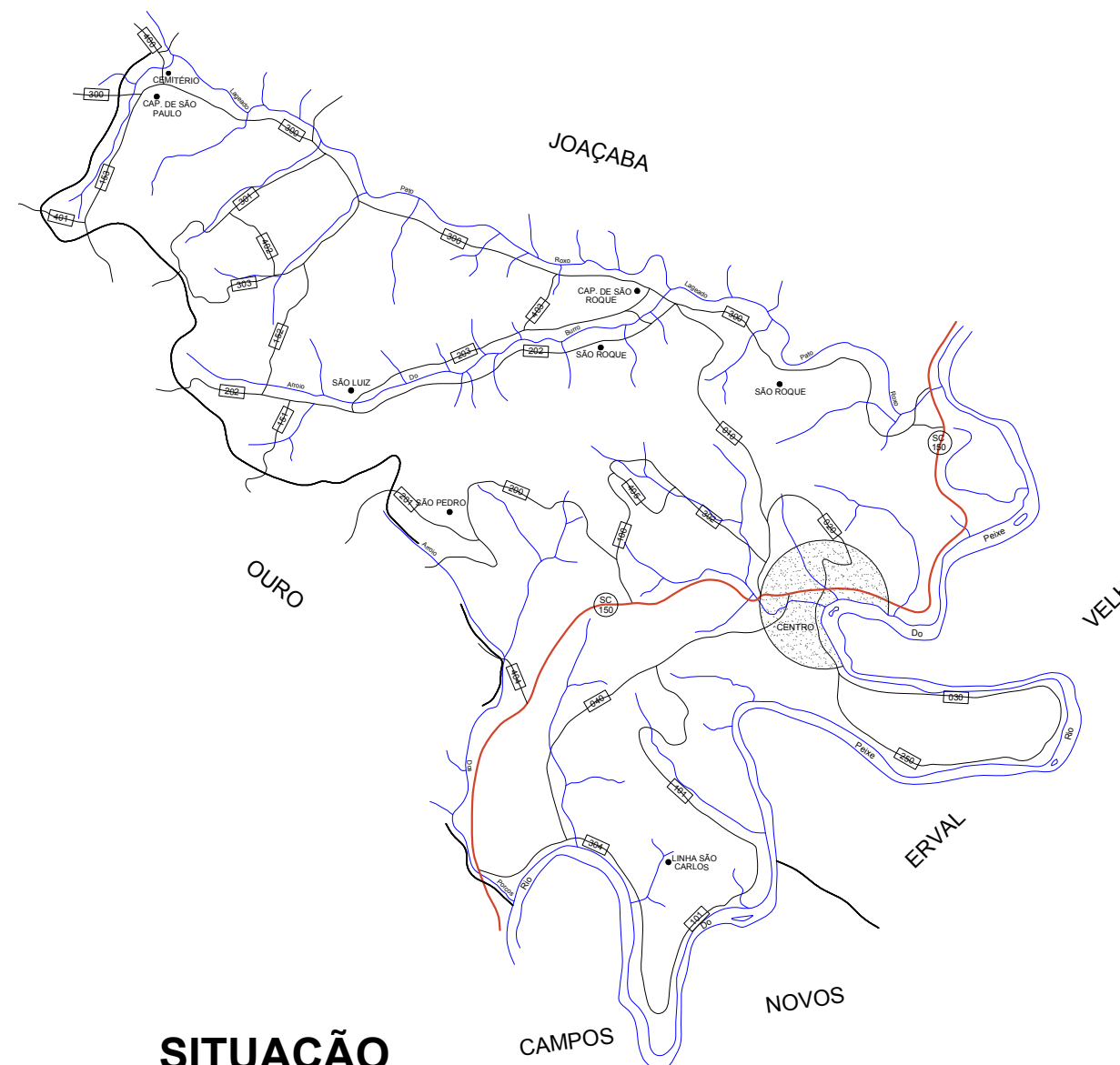

**SITUAÇÃO**  
Escala Relativa

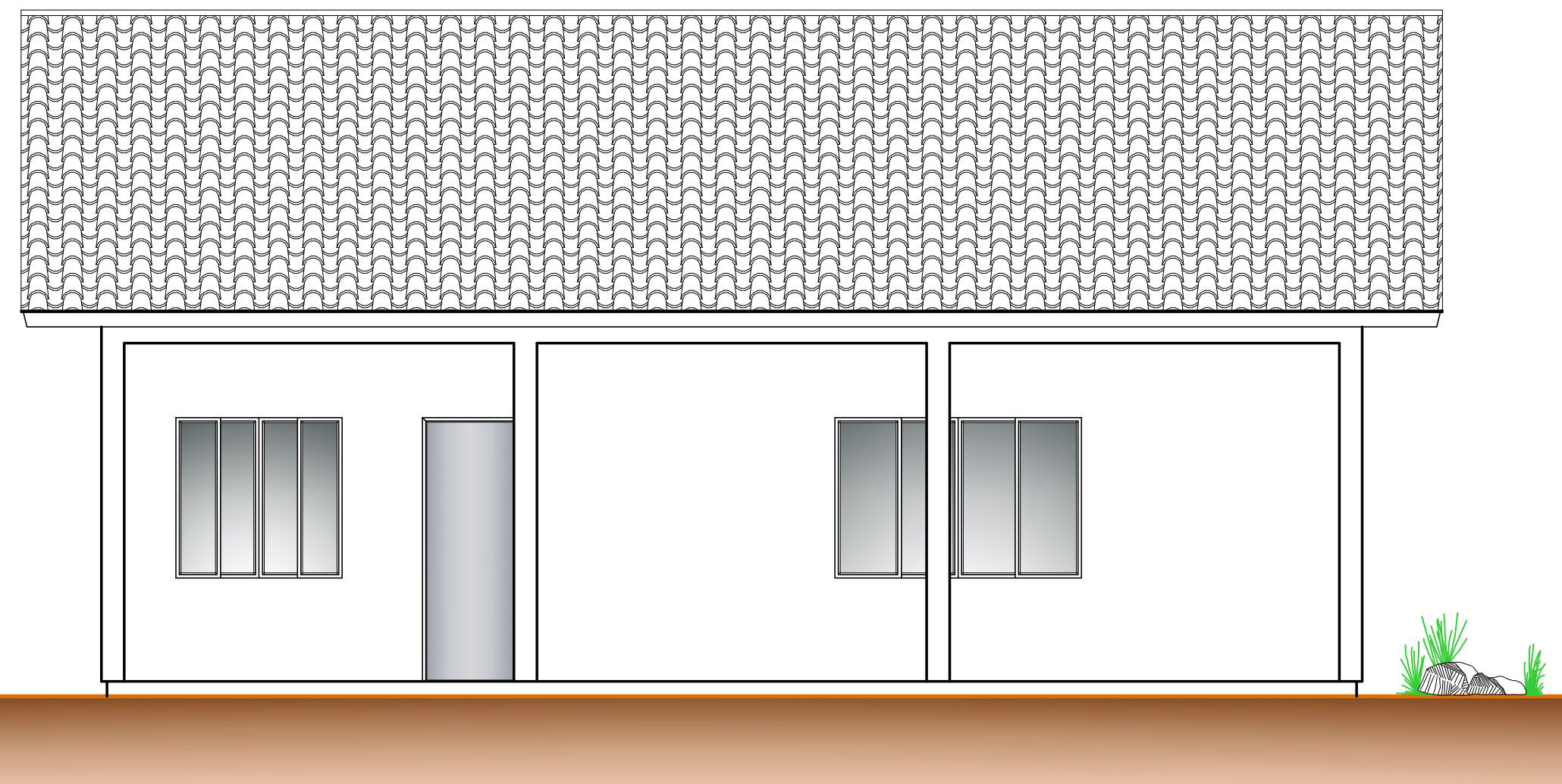

**FACHADA FRONTAL**  
Escala 1:50

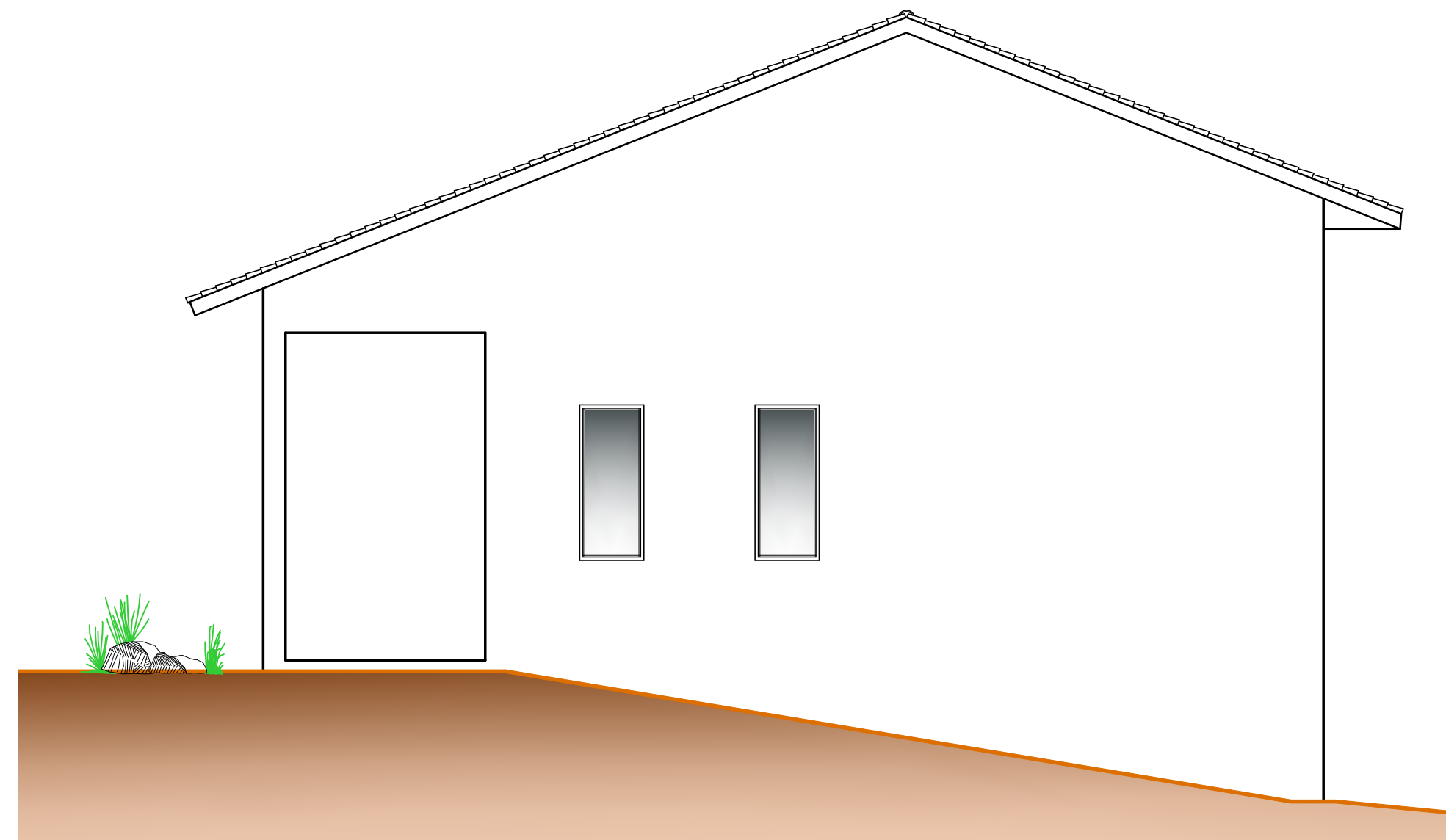

**FACHADA LATERAL**  
Escala 1:50



**ammoc**  
Associação dos Municípios do Meio Oeste Catarinense

Rua Roberto Trompowski, 68 2º andar - Tel: 49 3522 2800 Fax: 35220235 www.ammoc.com.br e-mail: ammoc@ammoc.com.br - JOAÇABA/SC

**PREFEITURA MUNICIPAL DE LACERDÓPOLIS**

Obra: PROJETO DE REFORMA DE UMA UNIDADE BÁSICA DE SAÚDE (UBS)	Conteúdo: FACHADA FRONTAL - LATERAL PLANTA DE LOCAÇÃO SITUAÇÃO
Referência: PROJETO ARQUITETÔNICO	
Local da Obra: LINHA SÃO ROQUE	

Quaisquer alterações consulte os responsáveis técnicos

Assinatura Responsável Técnico

Assinatura Prefeito(a) Municipal

Projeto: DENIR NARCIZO ZULIAN - ENG. CIVIL - CREA/SC 50.805-8  
MICHEL ALBERTI - ENG. CIVIL - CREA/SC 80.032-6  
ANA JÚLIA UNGERICH - ENG. CIVIL-CREA/SC 105.295-8

Prancha: **ARQ 02/02**

Desenho: ANDRÉ BEAL Data: JULHO / 2017 Escala: INDICADA(S) Área Total: 105,06 m²