CENTRO DE EDUCAÇÃO INFANTIL
ANJO AZUL
LACERDÓPOLIS - SC

MATERNAL I

SUGESTÕES DE ATIVIDADES EM CASA

PROFESSORAS
Daniela e Emanuele

AUXILIAR
Eliane

MÁGICO DE OZ – 20 a 24 de julho.				
SEGUNDA	**TERÇA**	**QUARTA**	**QUINTA**	**SEXTA**
Corda	Brincar no espelho	Recortar figuras	Play list	Provar sabores

CARGA HORÁRIA SEMANAL: 15 HORAS

A DESCRIÇÃO DAS EXPERIÊNCIAS ENCONTRA-SE NAS PÁGINAS SEGUINTES

Lembramos que estamos à disposição no Grupo de WhatsApp.

As sugestões de atividades são postadas semanalmente no portal do Município de Lacerdópolis.

MATERNAL I

SUGESTÕES DE ATIVIDADES EM CASA

PROFESSORAS
Daniela e Emanuele

AUXILIAR
Eliane

SEGUNDA:

CORDAS

ESSA EXPERIÊNCIA ESTIMULA O CONTROLE PSICOMOTOR (MOTRICIDADE, EQUILÍBRIO, COORDENAÇÃO.

Tanto em casa quanto ao ar livre podemos criar muitas brincadeiras para as crianças com um pedaço de corda.

SUGESTÕES:

- Amarrar a corda entre duas cadeiras, para que a criança possa passar engatinhando por baixo ou pulando por cima, como em uma pista de obstáculos.
- Com a corda esticada no chão pedir que a criança ande sobre, imaginando que está passando por uma ponte.
- Se usar a corda para fazer um círculo no chão, podemos brincar de dar pulinhos – para dentro/fora, frente/ para trás, de um lado/ do outro.
- Podemos amarrar objetos no teto balançando na altura da criança, para que passe entre eles sem encostar.
- Ou ainda, pular corda.

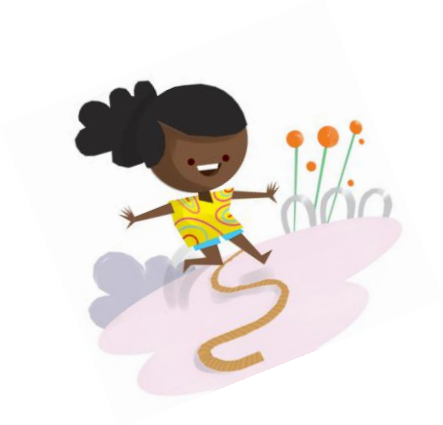

TERÇA:

BRINCAR NO ESPELHO

ESSA EXPERIÊNCIA ESTIMULA A COSNCIÊNCIA CORPORAL

- Diante do espelho, brinquem com a criança imitando expressões - triste, feliz, etc..
- Podem ser imitados expressões de outros familiares, ex: “Vamos fazer cara de sério como o Vovô?”
- Sugerimos acrescentar personagens que a criança goste, ex: “Como é o rosto da Frozen quando ela está fazendo o castelo de gelo?” Ou “Como o Buzz Llightyear faz para voar ao ifinito e além?” .
- Para esta experiência podem ser usadas imagens de outras pessoas como referência, para a criança observar os olhos, a boca, o nariz, a testa, as sobrancelhas, e reproduzir a expressão que viu, da sua maneira.

MATERNAL I

SUGESTÕES DE ATIVIDADES EM CASA

PROFESSORAS
Daniela e Emanuele

AUXILIAR
Eliane

QUARTA:

RECORTAR FIGURAS

ESSA EXPERIÊNCIA ESTIMULA A NOÇÃO DE ESPAÇO E A COORDENAÇÃO MOTORA

Buscar em livros e revistas imagens de pessoas com expressões diferentes: feliz, triste, ocupado, tranquilo, entre outras.

Deixar que a criança recorte ou rasque da sua maneira, incentivando-a para que não desista, que tente outras maneiras de segurar a tesoura e o papel.

As figuras encontradas podem compor um mural, sugerimos que sejam coladas na altura da criança, para que possa visualizar e interagir.

QUINTA:

PLAY LIST

ESSA EXPERIÊNCIA ESTIMULA A COSNCIÊNCIA CORPORAL, NOÇÕES DE RITMO E DE ESPAÇO.

Propomos uma Play Lista – (lista de músicas) para dançar com as crianças.

Enviaremos o link pelo grupo de WhatsApp – Anjo Samuel.

Essas músicas tratam de temas como sentimentos e autorregulação de forma lúdica.

Pode-se escolher um momento do dia para dançar com a criança ou até mesmo deixar rodando enquanto realizam outras brincadeiras.

SEXTA:

PROVAR SABORES

ESSA EXPERIÊNCIA ESTIMULA A CURIOSIDADE E OS SENTIDOS TATO, PALADAR E OLFATO.

- Sugerimos um momento de exploração de alimentos de diversos sabores – frutas doces e azedas, balas de gelatina, café, sal, pedacinhos de pão... de acordo com a disponibilidade que tiver em casa. Podem ser alimentos que a criança já conhece ou algum sabor novo.
- Essa experiência pode ser realizada com uma venda nos olhos de quem estiver provando o alimento, caso a criança não queira usar a venda pedir que mantenha os olhos fechados, pois é uma surpresa (eles adoram surpresas!).
- Entregar o alimento para a criança sentir a textura, o cheiro e o sabor.
- Incentiva-la fazendo questionamentos: você gosta desse sabor? Você conhece esse cheiro?
- Depois que a criança provou, sugerimos que o adulto troque de lugar com a criança, propondo que a criança conduza a brincadeira.

MATERNAL I

SUGESTÕES DE ATIVIDADES EM CASA

PROFESSORAS
Daniela e Emanuele

AUXILIAR
Eliane