CENTRO INTEGRADO DE EDUCAÇÃO DE LACERDÓPOLIS – CIEL
Rua 7 de setembro, nº 92
CEP: 89 660 000 – Lacerdópolis - SC
Fone: (49) 3552 0044/920001121
E mail: ciellacerdopolis@ yahoo.com.br

1ª SEMANA: 13/04 A 17/04

QUERIDOS ALUNOS

ALGUNS DIAS SE PASSARAM E NÓS NÃO PUDEMOS ESTAR JUNTOS EM SALA DE AULA.

A CADA DIA SURGIA UMA IDEIA DIFERENTE DO QUE PODERÍAMOS FAZER PARA GANHAR O CONTATO COM VOCÊS.

GRAÇAS A TODA A NOSSA TECNOLOGIA PUDEMOS NOS ORGANIZAR, PLANEJAR E APLICAR DE FORMA DIFERENTE A NOSSA SEQUÊNCIA DIDÁTICA.

A PARTIR DE HOJE TRABALHAREMOS EM CONJUNTO, MESMO CADA UM ESTANDO EM SUA PRÓPRIA CASA, MANTENDO AINDA OS CUIDADOS NECESSÁRIOS PARA TAMANHA FRAGILIDADE.

SAUDADES
PROFESSORA: IARCIANE DALL'ORSOLETTA

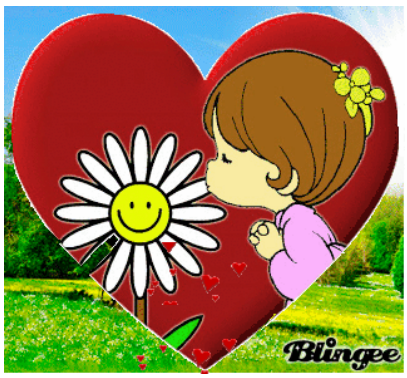

ENTÃO VAMOS LÁ, COM MUITO ENTUSIASMO E DEDICAÇÃO DESENVOLVER NOSSAS HABILIDADES E COMPETÊNCIAS!

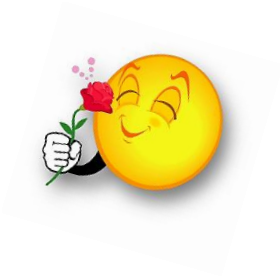

<u>OBSERVAÇÃO</u>: PARA CADA ATIVIDADE SEMANAL RECEBIDA COLOCAR NO CADERNO A DATA QUE A CONTEMPLA.

<u>EXEMPLO</u>: LACERDÓPOLIS, 13 À 17/04/2020

1- NÓS JÁ ASSISTIMOS EM SALA DE AULA O VÍDEO DO ANIVERSÁRIO DO SENHOR ALFABETO, AGORA VAMOS FAZER A LEITURA DA HISTÓRIA E DAR CONTINUIDADE PARA AS NOSSAS ATIVIDADES.

<u>OBSERVAÇÃO:</u> O TEXTO É SOMENTE PARA LEITURA E ACOMPANHAMENTO PARA DESENVOLVER AS ATIVIDADES, NÃO HÁ NECESSIDADE DE COPIÁ-LO NO CADERNO, APENAS AS ATIVIDADES A SEREM DESENVOLVIDAS.

O ANIVERSÁRIO DO SEU ALFABETO.

TODAS AS LETRAS RECEBERAM UM CONVITE MUITO IMPORTANTE:

DIA 18 SERÁ O ANIVERSÁRIO DO SEU ALFABETO.

VOCÊ É CONVIDADO ESPECIAL.

NÃO FALTE.

RECEPÇÃO: CLUB SOCIAL DE ALFABETOLÂNDIA.

HORÁRIO: A PARTIR DAS 20H00

TRAJE: SOCIAL

OBRIGADA!

ESPOSA DO SEU ALFABETO.

AS LETRAS FICARAM EM POLVOROSA. ANIVERSÁRIO DO SEU ALFABETO?!

CADA UMA TRATOU DE PROVIDENCIAR UM PRESENTE ESPECIAL QUE LEMBRASSE A SUA LETRA.

NO GRANDE DIA, NO ENORME SALÃO DE BAILE DO CLUBE DE ALFABETOLÂNDIA, AS LETRAS IAM CHEGANDO. UMAS, SOZINHAS, OUTRAS, EM GRUPO. TODAS VESTIDAS COM MUITA ELEGÂNCIA E LEVANDO SEU PRESENTE. A MULHER DO SEU ALFABETO ESTAVA NA PORTA RECEPCIONANDO OS CONVIDADOS E HAVIA CONTRATADO COMO SEGURANÇAS AS LETRAS W, K E Y, PARA IMPEDIR A ENTRADA DE QUALQUER PENETRA E EVITAR TUMULTOS.

CHEGARAM, PRIMEIRAMENTE, A LETRA A, COM UM PACOTE CHEIO DE ALEGRIA, E A LETRA D, COM UM DIAMANTE QUE RELUZIA TANTO QUANTO O SOL.

O C LEVOU UMA CAMISA.

O F CHEGOU COM UMA FOTOGRAFIA DE QUANDO SEU ALFABETO ESTAVA NA PRÉ-ESCOLA (ENCONTRADA NOS ARQUIVOS DA BIBLIOTECA PÚBLICA), O E, UMA ESTRELA DA CONSTELAÇÃO DE DONA VIA-LÁCTEA, O X, UM XAROPE ESPECIAL DAS FLORESTAS EQUATORIAIS PARA ELE COMBATER A GRIPE E ASSIM TER UMA DITOSA VELHICE.

TODAS AS LETRAS QUE CHEGAVAM IAM CUMPRIMENTAR O SEU ALFABETO E DAR-LHE SEU PRESENTE. ELE ESTAVA TÃO FELIZ QUE PARECIA CRIANÇA.

CHEGOU O H COM UMA HARPA, O L, COM UM LIVRO DE PIADAS.

O P DEU UMA PIPA, PARA QUE SEU ALFABETO NÃO ESQUECESSE QUE UM DIA FORA CRIANÇA; O B LEVOU UM BONÉ VERMELHO.

O Q OFERECEU UM QUERO-QUERO, QUE FOI SOLTO IMEDIATAMENTE PELO SEU ALFABETO, APÓS EXPLICAR QUE LIBERTAR UMA AVE TÃO BELA DEIXAVA SEU CORAÇÃO CHEIO DE FELICIDADE.

O G LEVOU UM GATO SIAMÊS, QUE LOGO PULOU NO COLO DO SEU ALFABETO E RONRONAVA SATISFEITO. O I PRESENTEOU O ANIVERSARIANTE COM UMA MUDA DE IPÊ-AMARELO.

O M DEU UM MAPA DE ALFABETOLÂNDIA FEITO À MÃO, O N, NAVIO EM MINIATURA PARA PÔR NA ESTANTE.

O J OFERECEU UM JALECO PARA OS DIAS DE FRIO.

O T, UM TELESCÓPIO.

O O LEVOU UMA ORQUESTRA PARA ANIMAR A FESTA, O U, UM URSINHO DE PELÚCIA.

O Z LEVOU UM ZÉFIRO NUMA CAIXA DE MÁRMORE PARA OS DIAS QUENTES DEMAIS. O V DEU UMA VIOLETA NUM VASO DE BRONZE.

OS IRMÃOS SS E OS IRMÃOS RR CHEGARAM QUANDO A FESTA ESTAVA NO AUGE. OS GÊMEOS SS LEVARAM UM PAR DE SAPATOS DE COURO (ARTIFICIAL, BEM ENTENDIDO) E OS IRMÃOS RR, UM RELÓGIO DE OURO.

NA HORA DE ENTREGAR O PRESENTE, NEM OS SS NEM OS RR QUERIAM DIZER QUE ERA DOS DOIS. CADA UM DIZIA QUE O PRESENTE ERA SOMENTE SEU. COMEÇARAM A DISCUTIR. PARTIRAM PARA O TAPA.

FOI UMA BRIGA DANADA NA FRENTE DO SEU ALFABETO. QUALQUER BRIGA É TRISTE; DE IRMÃOS, PIOR AINDA. BRIGARAM DE NÃO SE LARGAR. ERA PUXÃO DE CABELO PRA CÁ, SOCO PRA LÁ.

A ESPOSA DO SEU ALFABETO, IRADA, MANDOU CHAMAR DONA DELEGADA SEPARAÇÃO EM SÍLABAS, QUE OS LEVOU PRESOS, COLOCANDO-OS EM SÍLABAS-CELAS SEPARADAS.

TANTO OS GÊMEOS SS QUANTO OS RR NÃO PODEM FICAR NA MESMA SÍLABA-CELA, SENÃO ACABAM BRIGANDO.

DEPOIS DESSE LAMENTÁVEL EPISÓDIO, CANTARAM PARABÉNS, DERAM ABRAÇOS E BEIJOS, E FOI CORTADO O BOLO COM VELHINHAS. O M, MUITO APRESSADO, CORREU PARA CUMPRIMENTAR SEU ALFABETO, MAS ESCORREGOU CAINDO COM O ROSTO EM CIMA DO BOLO.

FOI UMA RISADA GERAL. SOMENTE O "P" E O "B" NÃO RIRAM E CORRERAM PARA LIMPAR-LHE O ROSTO. O M, ENVERGONHADO, ROMPEU LAÇOS COM AS OUTRAS LETRAS E DISSE QUE, A PARTIR DAQUELA FESTA, SÓ ANDARIA NA FRENTE DO "P" E DO "B" PARA PROTEGÊ-LOS, PORQUE ELES ERAM AMIGOS VERDADEIROS.

SEU ALFABETO PEDIU CALMA A TODOS. COMEÇOU A DISTRIBUIR PEDAÇOS DE BOLO E MANDOU UM PRATO CHEIO DE GULOSEIMAS PARA OS GÊMEOS BRIGÕES.

DEPOIS PEDIU QUE A ORQUESTRA CONTINUASSE TOCANDO, PORQUE O BAILE SÓ IA TERMINAR QUANDO O DIA AMANHECESSE.

AUTOR: AMIR PIEDADE

ILUSTRADOR: LUIZ G SAMMY

VOCABULÁRIO:

ZÉFIRO: BRISA, ARAGEM, VENTO BRANDO E AGRADÁVEL.
POLVOROSA: AGITADA.
IRADA: IRRITADA, NERVOSA.

2- DEPOIS DA LEITURA DO TEXTO VAMOS ESCREVER O PRESENTE QUE CADA LETRA DEU AO SEU ALFABETO:

OBSERVAÇÃO: PARA CADA LETRA DO ALFABETO USAR UMA COR DE LÁPIS DIFERENTE, PODERÁ REPETIR A COR NA SEQUÊNCIA.

A-

B-

C-

D-

E-

F-

G-

H-

I-

J-

L-

M-

N-

O-

P-

Q-

RR-

SS-

T-

U-

V-

X-

Z-

3- OUVIR E CANTAR A MÚSICA (ALFABETO DO ALVIN).

HTTPS://WWW.YOUTUBE.COM/WATCH?V=VGUAWAX5DCI

4- PARA COMPLEMENTAR A ATIVIDADE ANTERIOR, VAMOS RECORTAR E COLAR, OU DESENHAR UMA GRAVURA QUE REPRESENTA A LETRA INICIAL DE TODOS OS PRESENTES QUE FORAM LEVADOS PARA A FESTA DE ANIVERSÁRIO DO SEU ALFABETO.

ÓTIMO TRABALHO E UMA EXCELENTE SEMANA PARA VOCÊS!!!